

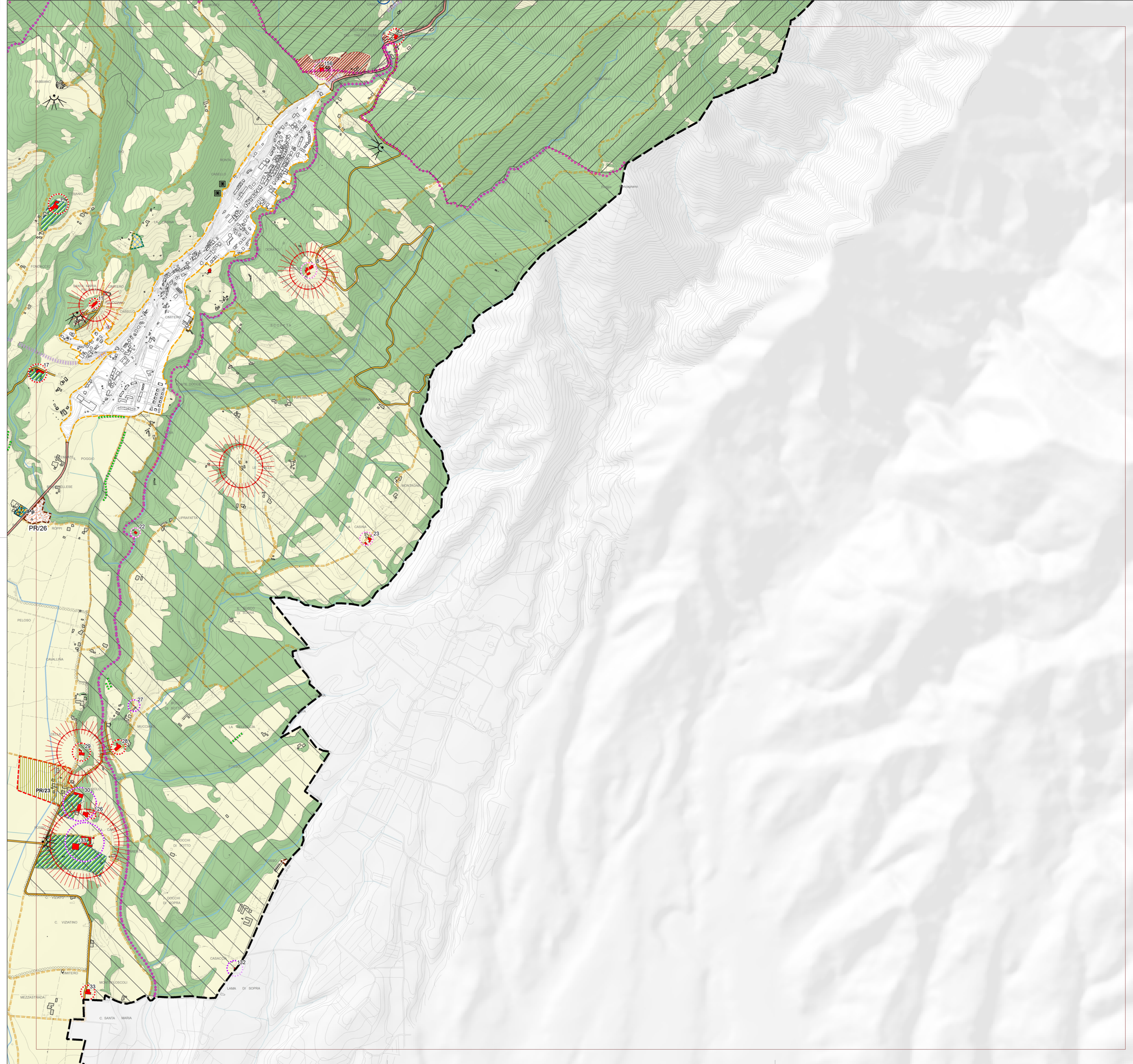

**LEGENDA TA**

--- CONFINI COMUNALI	Edificio oggetto di sostituzione edilizia
◇◇◇◇ CONFINI U.T.O.E.	Area di ricostruzione per sostituzione edilizia
--- PERIMETRO AREE URBANIZZATE E CENTRI ABITATI	
<b>RISORSE AMBIENTALI</b>	
Art. 18 Risorse idriche	▲ Pozzi
Art. 19 Aree sensibili di fondovalle	■ Sorgenti
<b>RISORSE PAESISTICHE</b>	
Art. 21 Aree tutelate	▨ Parchi
Art. 23 Emergenze visive di valore storico e ambientale	▨ Ambiti di reperimento per aree protette
Art. 24 Punti panoramici	▨ Aree fragili del territorio aperto
<b>RISORSE CULTURALI</b>	
Art. 27-28-29 Edifici e complessi	▨ Aree di protezione storico-ambientale
Art. 30 Parchi e giardini storici	▨ Siti di importanza regionale (SIR)
Art. 31 Filari e viali alberati	● Tutelati
Art. 33 Viabilità vicinale	● Di pregio
<b>MOBILITA'</b>	● Di valore storico-testimoniale
Art. 34 Ferrovia e fasce di rispetto	■ Regionale
Art. 35 Viabilità e fasce di rispetto	■ Provinciale
Art. 36 Viabilità ciclabile e pedonale	■ Comunale
<b>AREE DI INTERESSE PUBBLICO</b>	
Art. 37 (IPs) Aree per servizi di livello sovcomunale	■ Sport
Art. 38 (IPp) Aree per servizi privati di interesse pubblico	■ Istruzione
Art. 39 (IPc) Aree per servizi di livello comunale	■ Culturale / sociale / ricreativa
<b>INFRASTRUTTURE TECNOLOGICHE</b>	■ Attrezzature amministrative
Art. 45 Infrastrutture per servizi a rete	■ Sanità
Art. 46 Infrastrutture per la comunicazione elettronica	■ Opere di mitigazione del rischio idraulico
Art. 47 Impianti per la distribuzione di carburanti	■ Luoghi di culto
<b>SISTEMI FUNZIONALI</b>	
Art. 58 Aree boscate	■ Geomorfologico
Art. 59 Aree agricole	■ Naturalistico
Art. 60 Complessi ed edifici a destinazione ricettiva	■ Antropico
Art. 61 Aree di degrado ambientale	■ Carrabili
<b>AREE DI TRASFORMAZIONE</b>	■ Ciclo-pedonali
Art. 83 Nuove infrastrutture carrabili e/o ciclopedonali	■ PL - soggette a piano di lottizzazione
Art. 85 (ITn) Aree per infrastrutture tecnologiche	■ PR - soggette a piano di recupero
Art. 86 Aree di trasformazione	■ PC - soggette a permesso di costruire
	■ ID - soggette ad intervento diretto



# REGOLAMENTO URBANISTICO COMUNALE

## Comune di BORGIO SAN LORENZO





**TAVOLA TA/05**

**TERRITORIO APERTO**

scala: 1/10.000

**QUADRO UNIONE**



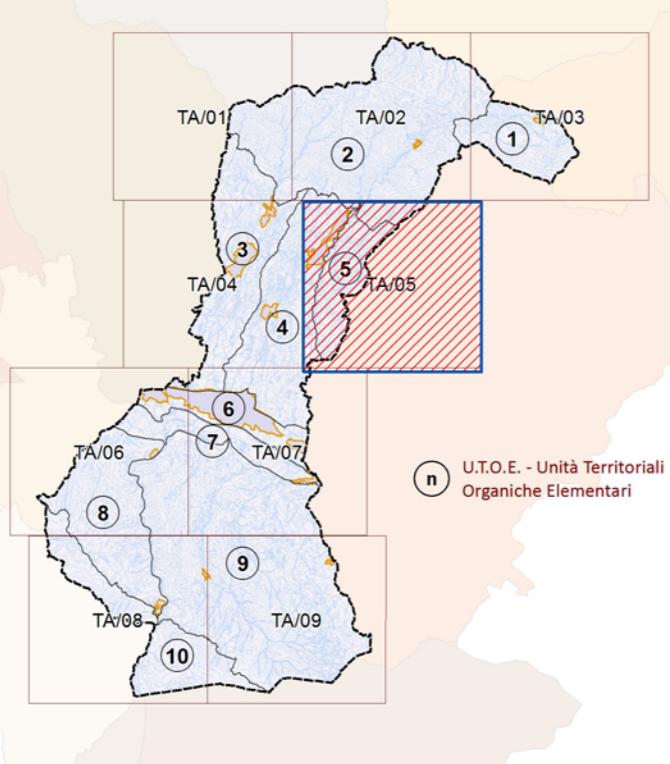

**Elaborato modificato a seguito di accoglimento di osservazioni**

**ADOZIONE:** Del. C.C. n. 31 del 09.04.2014

Sindaco e Assessore all'Urbanistica: GIOVANNI BETTARINI  
 Redattore: Arch. PAOLO PINARELLI  
 Valutazioni: Arch. SILVIA VIVIANI  
 Tutela Paesistica: Arch. LUISA GARASSINO  
 Indagini geologiche: Dott. LUCIANO LAZZARI - Geotecno  
 Indagini idrauliche: Ing. DAVIDE SETTESOLDI - Physis  
 Progetto Grafico: Arch. ANTONELLA PERRETTA  
 Garante per la comunicazione: Dott.ssa DANIELA BANCHI

**APPROVAZIONE:**

Sindaco e Assessore all'Urbanistica: PAOLO OMORONI  
 Redattore: Ing. EMANUELE GRAZZINI  
 Ufficio Piano Coordinatore: Geom. Romano Chiocci  
 Arch. Efstathos Stavrakis  
 Arch. Sabrina Soltro  
 Geom. Nadia Martini  
 Geom. Nadia Martini  
 Geom. Luca Cerretti  
 Donella Ugolini  
 Paola Buti