

LEGENDA TA

--- CONFINI COMUNALI	Edificio oggetto di sostituzione edilizia
◇◇◇ CONFINI U.T.O.E.	Area di ricostruzione per sostituzione edilizia
--- PERIMETRO AREE URBANIZZATE E CENTRI ABITATI	
RISORSE AMBIENTALI	
Art. 18 Risorse idriche	▲ Pozzi
Art. 19 Aree sensibili di fondovalle	■ Sorgenti
RISORSE PAESISTICHE	
Art. 21 Aree tutelate	▨ Parchi
Art. 23 Emergenze visive di valore storico e ambientale	▨ Aree di reperimento per aree protette
Art. 24 Punti panoramici	▨ Aree fragili del territorio aperto
RISORSE CULTURALI	
Art. 27-28-29 Edifici e complessi	▨ Aree di protezione storico-ambientale
Art. 30 Parchi e giardini storici	▨ Siti di importanza regionale (SIR)
Art. 31 Filari e viali alberati	
Art. 33 Viabilità vicinale	● Tutelati
MOBILITA'	● Di pregio
Art. 34 Ferrovia e fasce di rispetto	● Di valore storico-testimoniale
Art. 35 Viabilità e fasce di rispetto	
Art. 36 Viabilità ciclabile e pedonale	
AREE DI INTERESSE PUBBLICO	
Art. 37 (IPs) Aree per servizi di livello sovracomunale	■ Regionale
Art. 38 (IPp) Aree per servizi privati di interesse pubblico	■ Provinciale
Art. 39 (IPc) Aree per servizi di livello comunale	■ Comunale
INFRASTRUTTURE TECNOLOGICHE	
Art. 45 Infrastrutture per servizi a rete	■ Sport
Art. 46 Infrastrutture per la comunicazione elettronica	■ Istruzione
Art. 47 Impianti per la distribuzione di carburanti	■ Culturale / sociale / ricreativa
SISTEMI FUNZIONALI	
Art. 58 Aree boscate	■ Geomorfologico
Art. 59 Aree agricole	■ Naturalistico
Art. 60 Complessi ed edifici a destinazione ricettiva	■ Antropico
Art. 61 Aree di degrado ambientale	
AREE DI TRASFORMAZIONE	
Art. 83 Nuove infrastrutture carrabili e/o ciclopedonali	■ Carrabili
	■ Ciclo-pedonali
Art. 85 (ITn) Aree per infrastrutture tecnologiche	■ PL - soggette a piano di lottizzazione
Art. 86 Aree di trasformazione	■ PR - soggette a piano di recupero
	■ PC - soggette a permesso di costruire
	■ ID - soggette ad intervento diretto

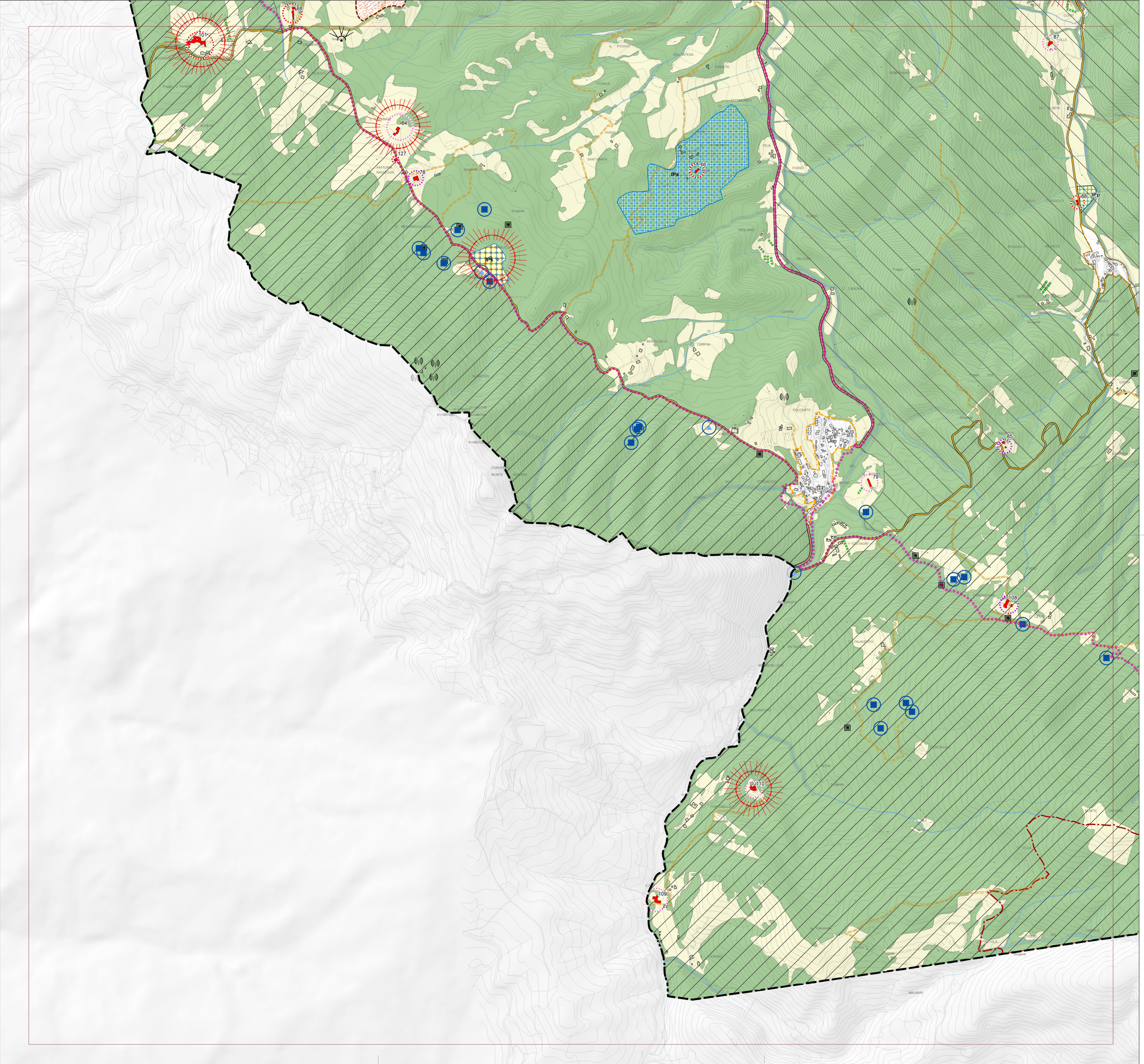

REGOLAMENTO URBANISTICO COMUNALE

Comune di BORGIO SAN LORENZO

TAVOLA TA/08

scala: 1/10.000

QUADRO UNIONE

Elaborato modificato a seguito di accoglimento di osservazioni

ADOZIONE: Del. C.C. n. 31 del 09.04.2014

APPROVAZIONE:

Sindaco e Assessore all'Urbanistica: GIOVANNI BETARINI Redattore: Arch. PAOLO PINARELLI	Ufficio di Piano Coordinatore: GLOM. ROMANO CHIOCCI Arch. Efstratos Stavarakis ing. Emanuele Grazzini	Sindaco e Assessore all'Urbanistica: PAOLO OMORONI Redattore: Ing. EMANUELE GRAZZINI
Valutazioni: Tutela Paesistica: Arch. SILVIA VIVIANI Indagini geologiche: Dott. LUCIANO LAZZARI - Geotecno Indagini idrauliche: Ing. DAVIDE SETTESOLDI - Physis Progetto Grafico: Arch. ANTONELLA PERRETTA Garante per la comunicazione: Dott.ssa DANIELA BANCHI	Arch. LUISA GABASSINO Maria Mattioli Geom. Dario Ceni Flammetta Capriossi Collaboratori: Arch. Daniela Chiesi - Dott.ssa Elisa Mariani	Geom. Romano Chiocci Arch. Efstratos Stavarakis Geom. Nadia Martini Gianna Scheggi Paola Buti