

LEGENDA TA

--- CONFINI COMUNALI	Edificio oggetto di sostituzione edilizia
◇◇◇◇ CONFINI U.T.O.E.	Area di ricostruzione per sostituzione edilizia
--- PERIMETRO AREE URBANIZZATE E CENTRI ABITATI	
RISORSE AMBIENTALI	
Art. 18 Risorse idriche	▲ Pozzi
Art. 19 Aree sensibili di fondovalle	■ Sorgenti
RISORSE PAESISTICHE	
Art. 21 Aree tutelate	▨ Parchi
Art. 23 Emergenze visive di valore storico e ambientale	▨ Ambiti di reperimento per aree protette
Art. 24 Punti panoramici	▨ Aree fragili del territorio aperto
RISORSE CULTURALI	
Art. 27-28-29 Edifici e complessi	▨ Aree di protezione storico-ambientale
Art. 30 Parchi e giardini storici	▨ Siti di importanza regionale (SIR)
Art. 31 Filari e viali alberati	● Tutelati
Art. 33 Viabilità vicinale	● Di pregio
MOBILITA'	● Di valore storico-testimoniale
Art. 34 Ferrovia e fasce di rispetto	▨ Regionale
Art. 35 Viabilità e fasce di rispetto	▨ Provinciale
Art. 36 Viabilità ciclabile e pedonale	▨ Comunale
AREE DI INTERESSE PUBBLICO	
Art. 37 (IPs) Aree per servizi di livello sovracomunale	■ Sport
Art. 38 (IPp) Aree per servizi privati di interesse pubblico	■ Istruzione
Art. 39 (IPc) Aree per servizi di livello comunale	■ Culturale / sociale / ricreativa
INFRASTRUTTURE TECNOLOGICHE	■ Attrezzature amministrative
Art. 45 Infrastrutture per servizi a rete	■ Sanità
Art. 46 Infrastrutture per la comunicazione elettronica	■ Opere di mitigazione del rischio idraulico
Art. 47 Impianti per la distribuzione di carburanti	■ Luoghi di culto
SISTEMI FUNZIONALI	
Art. 58 Aree boscate	▨ Geomorfologico
Art. 59 Aree agricole	▨ Naturalistico
Art. 60 Complessi ed edifici a destinazione ricettiva	▨ Antropico
Art. 61 Aree di degrado ambientale	
AREE DI TRASFORMAZIONE	
Art. 83 Nuove infrastrutture carrabili e/o ciclopedonali	▨ Carrabili
	▨ Ciclo-pedonali
Art. 85 (ITn) Aree per infrastrutture tecnologiche	▨ PL - soggette a piano di lottizzazione
Art. 86 Aree di trasformazione	▨ PR - soggette a piano di recupero
	▨ PC - soggette a permesso di costruire
	▨ ID - soggette ad intervento diretto

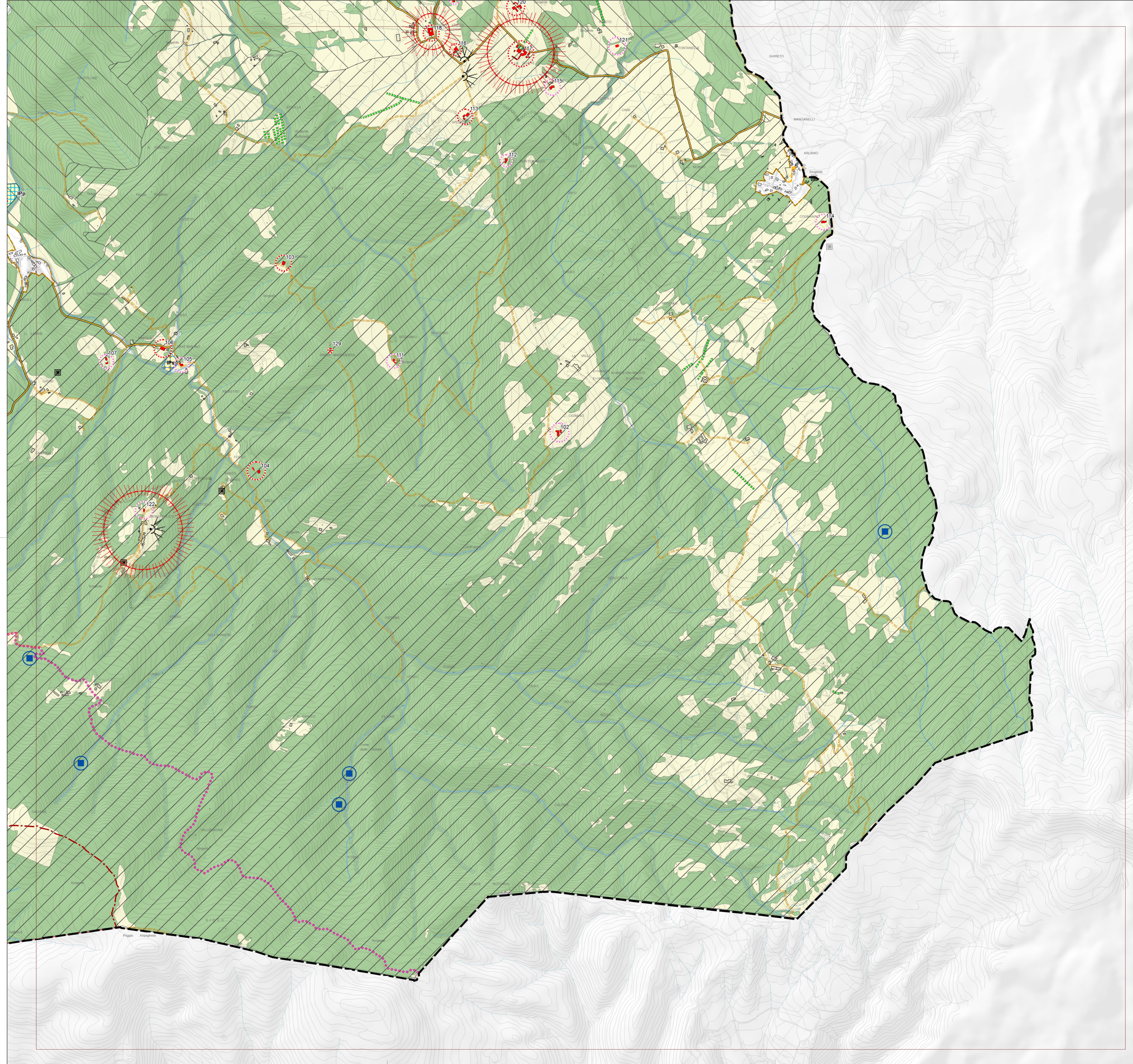

REGOLAMENTO URBANISTICO COMUNALE

Comune di **BORGO SAN LORENZO**

TERRITORIO APERTO

TAVOLA **TA/09**

scala: **1/10.000**

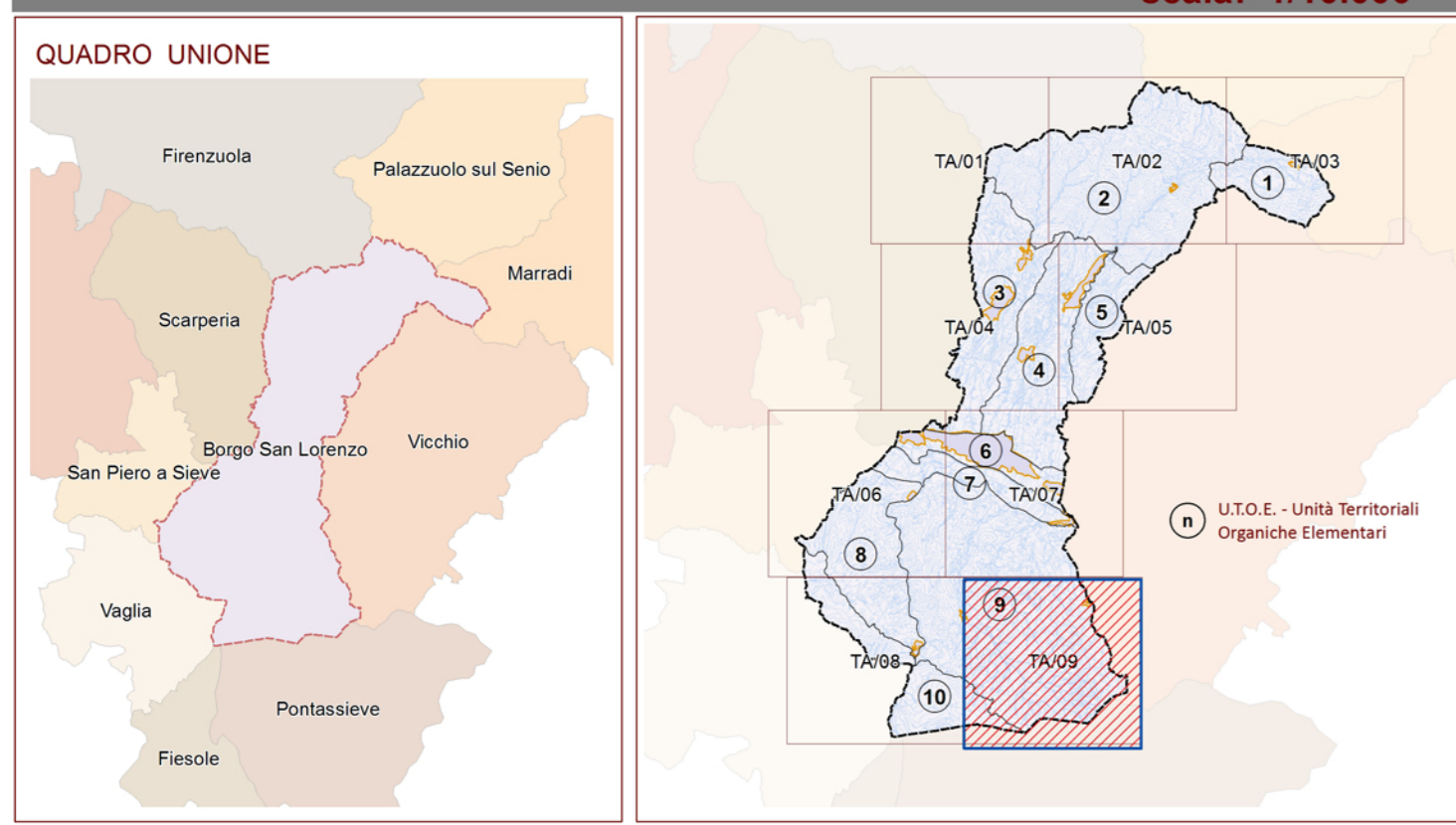

Elaborato modificato a seguito di accoglimento di osservazioni

ADOZIONE: Del. C.C. n. 31 del 09.04.2014

Sindaco e Assessore all'Urbanistica: GIOVANNI BETTARINI
 Redattore: Arch. PAOLO PINARELLI

Ufficio di Piano Coordinatore: GLOM. ROMANO CHIOCCI
 Arch. Eleonora Stavakis
 Ing. Emanuele Grazzini

Valutazione: Arch. SILVIA VIVIANI
 Tutela Paesistica: Arch. LUISA GABASSINO
 Indagini geologiche: Dott. LUCIANO LAZZARI - Geotecno
 Indagini idrauliche: Ing. DAVIDE SETTESOLDI - Physis
 Progetto Grafico: Arch. ANTONELLA PERRETTA
 Garante per la comunicazione: Dott.ssa DANIELA BANCHI

Collaboratori:
 Arch. Daniela Chiesi - Dott.ssa Elisa Mariani
 Arch. Sabrina Solito
 Geom. Nadia Martini
 Geom. Dario Ceni
 Flaminetta Capriossi
 Donella Ugolini

APPROVAZIONE:

Sindaco e Assessore all'Urbanistica: PAOLO OMORONI
 Redattore: Ing. EMANUELE GRAZZINI

Ufficio Piano Coordinatore: Geom. Romano Chiocci
 Arch. Eleonora Stavakis
 Arch. Sabrina Solito
 Geom. Nadia Martini
 Geom. Gianpaolo Scheggi
 Paola Buti