

**LEGENDA AU**

- CONFINI COMUNALI
  - - - PERIMETRO AREE URBANIZZATE E CENTRI ABITATI
  - 🏠 Edificio oggetto di sostituzione edilizia
  - 🏠 Area di ricostruzione per sostituzione edilizia
- RISORSE CULTURALI**
- Art. 27-28-29 Edifici Tutelati - di pregio - di valore storico-testimoniale
  - Art. 30 (PGs) Parchi e giardini storici
- MOBILITA'**
- Art. 34 Ferrovia e fasce di rispetto
  - Art. 35 Viabilità e fasce di rispetto
  - Art. 36 Viabilità ciclabile e pedonale
- AREE DI INTERESSE PUBBLICO**
- Art. 37 (IPs) Aree per servizi di livello sovracomunale
  - Art. 38 (IPp) Aree per servizi privati di interesse pubblico
  - Art. 39 (IPc) Aree per servizi di livello comunale
- Sport
  - Istruzione
  - Culturale / sociale / ricreativa
  - Attrezzature amministrative
  - Sanità
  - Opere di mitigazione del rischio idraulico
  - Luoghi di culto
- Art. 40 (P) Parcheggi pubblici**
- Art. 41 (VPa) Verde pubblico attrezzato
  - Art. 42 (VPs) Verde pubblico sportivo
  - Art. 43 (VU) Verde urbano
  - Art. 44 (OS) Aree per orti sociali
- INFRASTRUTTURE TECNOLOGICHE**
- Art. 45 (ITr) Infrastrutture per servizi a rete
  - Art. 46 (ITc) Infrastrutture per la comunicazione elettronica
  - Art. 47 (ITd) Impianti per la distribuzione di carburanti
- AREE EDIFICATE**
- Art. 66 (A) Centri storici
  - Art. 67 (B1) Tessuti storici
  - Art. 68 (B2) Tessuti residenziali compatti
  - Art. 69 (B3) Tessuti residenziali di nuovo impianto
  - Art. 70 (B4) Tessuti residenziali di frangia
  - Art. 71 (D1) Produzione di beni
  - Art. 72 (D2) Produzione di servizi
  - Art. 73 (D3) Turistico ricettive
  - Art. 74 (D4) Attività all'aperto
  - Art. 75 (BD) Lottizzazioni non ultimate
- AREE INEDIFICATE**
- Art. 76 (VC) Verde di connettività urbana
  - Art. 77 (IF) Aree inedificate di frangia
  - Art. 78 (CV) Aree di corredo alla viabilità
- AREE DI TRASFORMAZIONE**
- Art. 83 Nuove infrastrutture carrabili\_ciclopeditoni
  - Art. 84 (IPn) Aree nuovi servizi di interesse pubblico
  - Art. 85 (ITn) Aree per infrastrutture tecnologiche
  - Art. 86 Aree di trasformazione
- Carrabili
  - Ciclopeditoni
  - PL - soggette a piano di lottizzazione
  - PR - soggette a piano di recupero
  - PC - soggette a permesso di costruire
  - ID - soggette ad intervento diretto

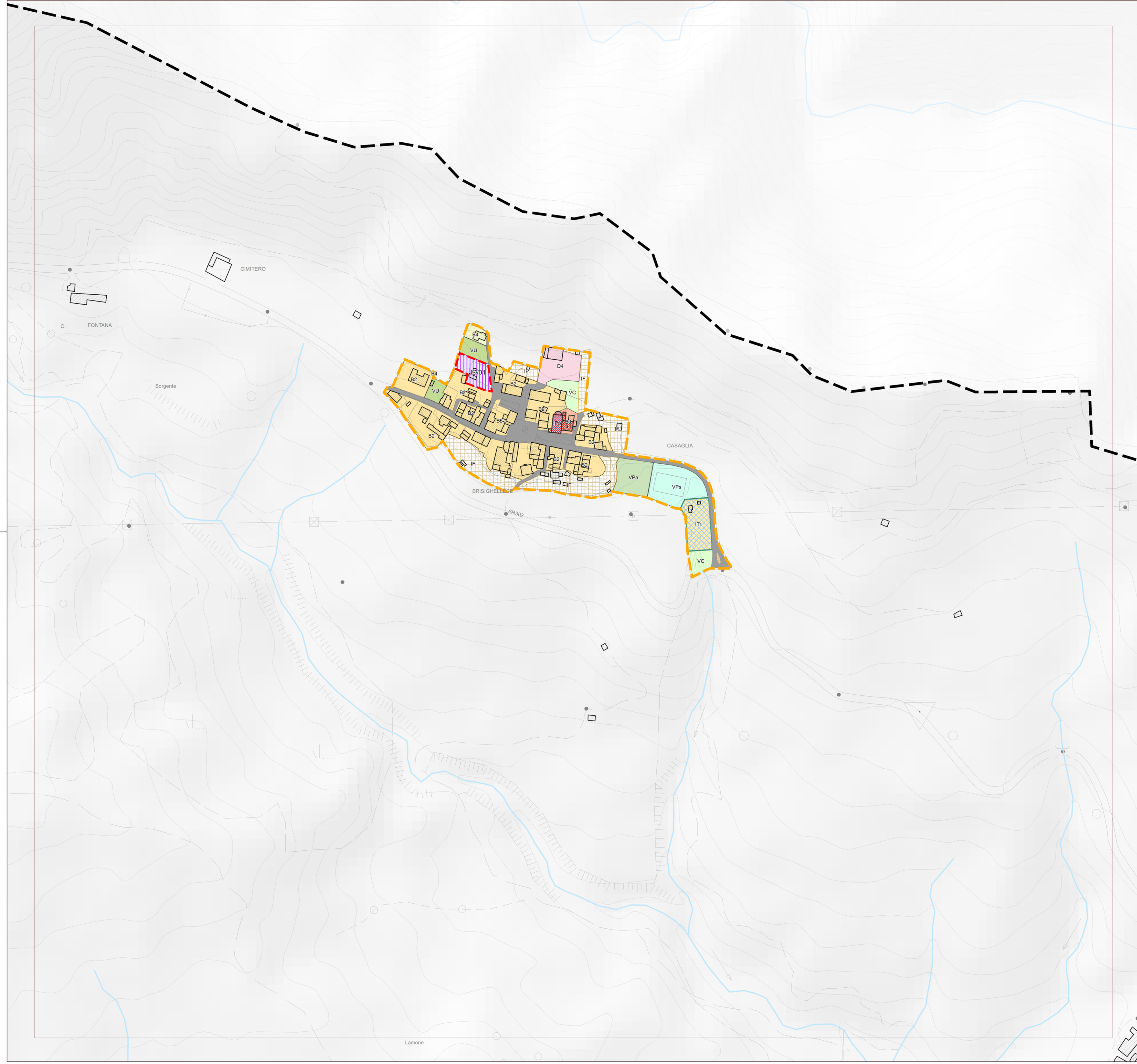

**REGOLAMENTO URBANISTICO COMUNALE**

**Comune di BORGIO SAN LORENZO**

**AREE URBANIZZATE CASAGLIA**

TAVOLA  
**AU/01**

scala: 1/2000

**QUADRO D'UNIONE**

U.T.O.E. - Unità Territoriali organiche elementari

**AREA URBANIZZATA U.T.O.E. n. 1**

**Elaborato modificato a seguito di accoglimento di osservazioni**

**ADOZIONE:** Del. C.C. n. 31 del 09.04.2014

Sindaco e Assessore all'Urbanistica: GIOVANNI BETTARINI  
Redattore: Arch. PAOLO PINARELLI

Valutazioni:  
Tutela Paesistica: Arch. SILVIA VIVIANI  
Indagini geologiche: Dott. LUCIANO LAZZARI - Geotecno  
Indagini idrauliche: Ing. DAVIDE SETTESOLDI - Physis  
Progetto Grafico: Arch. ANTONELLA PERRETTA  
Garante per la comunicazione: Dott.ssa DANIELA BANCHI

Ufficio di Piano Coordinatore: GEOM. ROMANO CHIOCCI  
Arch. Efstratos Stavakis  
Ing. Emanuele Grazzini  
Geom. Paola Gori  
Geom. Nadia Martini  
Dott.ssa Giovanna Nardoni  
Maria Mattioli  
Geom. Luca Cerretti  
Flammetta Caprosi  
Collaboratori: Arch. Daniela Chiesi - Dott.ssa Elia Mariani

**APPROVAZIONE:**

Sindaco e Assessore all'Urbanistica: PAOLO OMORONI  
Redattore: Ing. EMANUELE GRAZZINI

Ufficio Piano Coordinatore: Geom. Romano Chiocci  
Arch. Efstratos Stavakis  
Geom. Nadia Martini  
Arch. Sabrina Solito  
Gianna Scheggi  
Paola Buti