

LEGENDA AU

- CONFINI COMUNALI
- PERIMETRO AREE URBANIZZATE E CENTRI ABITATI
- Edificio oggetto di sostituzione edilizia
- Area di ricostruzione per sostituzione edilizia

RISORSE CULTURALI

- Art. 27-28-29 Edifici tutelati - di pregio - di valore storico-testimoniale
- Art. 30 (PGs) Parchi e giardini storici

MOBILITA'

- Art. 34 Ferrovia e fasce di rispetto
- Art. 35 Viabilità e fasce di rispetto
- Art. 36 Viabilità ciclabile e pedonale

AREE DI INTERESSE PUBBLICO

- Art. 37 (IPs) Aree per servizi di livello sovracomunale
- Art. 38 (IPp) Aree per servizi privati di interesse pubblico
- Art. 39 (IPc) Aree per servizi di livello comunale

AREE EDIFICATE

- Art. 40 (P) Parcheggi pubblici
- Art. 41 (VPa) Verde pubblico attrezzato
- Art. 42 (VPs) Verde pubblico sportivo
- Art. 43 (VU) Verde urbano
- Art. 44 (OS) Aree per orti sociali

INFRASTRUTTURE TECNOLOGICHE

- Art. 45 (ITr) Infrastrutture per servizi a rete
- Art. 46 (ITc) Infrastrutture per la comunicazione elettronica
- Art. 47 (ITd) Impianti per la distribuzione di carburanti

AREE EDIFICATE

- Art. 66 (A) Centri storici
- Art. 67 (B1) Tessuti storici
- Art. 68 (B2) Tessuti residenziali compatti
- Art. 69 (B3) Tessuti residenziali di nuovo impianto
- Art. 70 (B4) Tessuti residenziali di frangia
- Art. 71 (D1) Produzione di beni
- Art. 72 (D2) Produzione di servizi
- Art. 73 (D3) Turistico ricettivo
- Art. 74 (D4) Attività all'aperto
- Art. 75 (BD) Lottizzazioni non ultimate

AREE INEDIFICATE

- Art. 76 (VC) Verde di connettività urbana
- Art. 77 (IF) Aree inedificate di frangia
- Art. 78 (CV) Aree di corredo alla viabilità

AREE DI TRASFORMAZIONE

- Art. 83 Nuove infrastrutture carrabili_ciclopeditoni
- Art. 84 (IPn) Aree nuovi servizi di interesse pubblico
- Art. 85 (ITn) Aree per infrastrutture tecnologiche
- Art. 86 Aree di trasformazione

Altre categorie:

- Sport
- Istruzione
- Culturale / sociale / ricreativa
- Attrezzature amministrative
- Sanità
- Opere di mitigazione del rischio idraulico
- Luoghi di culto
- Carrabili
- Ciclopeditoni
- PL - soggette a piano di lottizzazione
- PR - soggette a piano di recupero
- PC - soggette a permesso di costruire
- ID - soggette ad intervento diretto

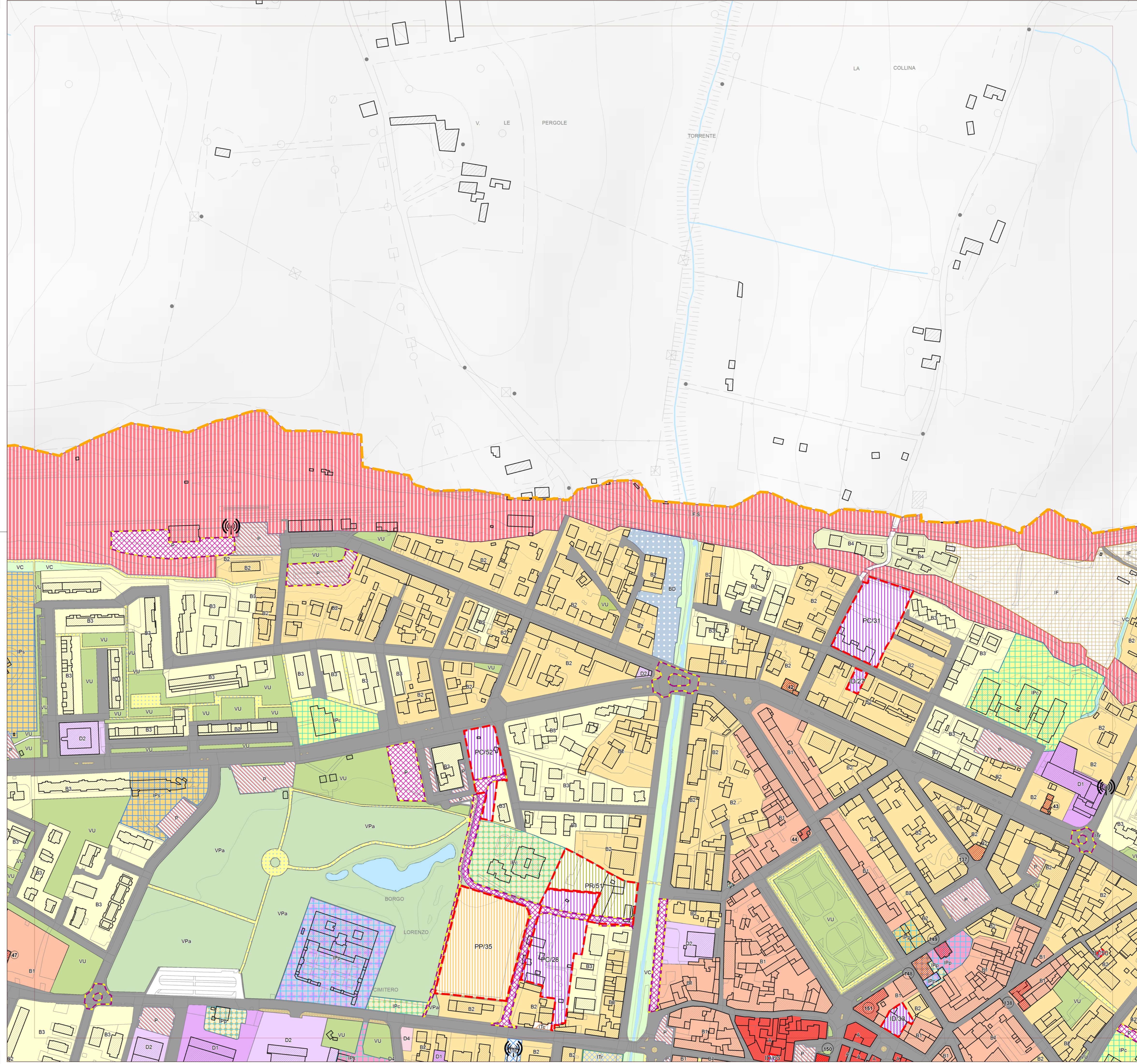

REGOLAMENTO URBANISTICO COMUNALE

Comune di **BORGO SAN LORENZO**

AREE URBANIZZATE CAPOLUOGO

TAVOLA **AU/11**

scala: **1/2000**

QUADRO D'UNIONE

AREA URBANIZZATA U.T.O.E. n. 6

Elaborato modificato a seguito di accoglimento di osservazioni

ADOZIONE: Del. C.C. n. 31 del 09.04.2014

APPROVAZIONE:

Sindaco e Assessore all'Urbanistica: **PAOLO OMORONI**
 Redattore: Ing. **EMANUELE GRAZZINI**

Ufficio di Piano Coordinatore: Geom. **ROMANO CHIOCCI**
 Arch. **ESTERILIO STARVILIS**
 Redattore: Arch. **EMANUELE GRAZZINI**
 Geom. **PAOLA GORI**

Valutazione: Arch. **SILVIA VIVIANI**
 Tutela Paesistica: Arch. **LUISA GRASSINO**
 Indagini geologiche: Dott. **LUCIANO LAZZARI** - Geotecnico
 Indagini idrauliche: Arch. **DAVIDE SETTESOLDI** - Physis
 Progetto Grafico: Arch. **ANTONELLA PERRETTA**
 Caricatore per la comunicazione: Dott.ssa **DANIELA BANCHI**

Collaboratori:
 Arch. **Daniela Chiesi** - Dott.ssa **Elika Mariani**
 Arch. **Sabrina Solito**
 Geom. **Nadia Martini**
 Geom. **Luca Cerretti**
 Geom. **Donella Ugolini**

Collaboratori:
 Geom. **ROMANO CHIOCCI**
 Arch. **ESTERILIO STARVILIS**
 Geom. **Nadia Martini**
 Arch. **Sabrina Solito**
 Geom. **Paola Buti**