

**LEGENDA AU**

- CONFINI COMUNALI
- PERIMETRO AREE URBANIZZATE E CENTRI ABITATI
- Edificio oggetto di sostituzione edilizia
- Area di ricostruzione per sostituzione edilizia

**RISORSE CULTURALI**

- Art. 27-28-29 Edifici tutelati - di pregio - di valore storico-testimoniale
- Art. 30 (PGs) Parchi e giardini storici

**MOBILITA'**

- Art. 34 Ferrovia e fasce di rispetto
- Art. 35 Viabilità e fasce di rispetto
- Art. 36 Viabilità ciclabile e pedonale

**AREE DI INTERESSE PUBBLICO**

- Art. 37 (IPs) Aree per servizi di livello sovracomunale
- Art. 38 (IPp) Aree per servizi privati di interesse pubblico
- Art. 39 (IPc) Aree per servizi di livello comunale

**AREE EDIFICATE**

- Art. 40 (P) Parcheggi pubblici
- Art. 41 (VPa) Verde pubblico attrezzato
- Art. 42 (VPs) Verde pubblico sportivo
- Art. 43 (VU) Verde urbano
- Art. 44 (OS) Aree per orti sociali

**INFRASTRUTTURE TECNOLOGICHE**

- Art. 45 (ITr) Infrastrutture per servizi a rete
- Art. 46 (ITc) Infrastrutture per la comunicazione elettronica
- Art. 47 (ITd) Impianti per la distribuzione di carburanti

**AREE INEDIFICATE**

- Art. 76 (VC) Verde di connettività urbana
- Art. 77 (IF) Aree inedificate di frangia
- Art. 78 (CV) Aree di corredo alla viabilità

**AREE DI TRASFORMAZIONE**

- Art. 83 Nuove infrastrutture carrabili\_ciclopedonali
- Art. 84 (IPn) Aree nuovi servizi di interesse pubblico
- Art. 85 (ITn) Aree per infrastrutture tecnologiche
- Art. 86 Aree di trasformazione

**Altre categorie:**

- Sport
- Istruzione
- Culturale / sociale / ricreativa
- Attrezzature amministrative
- Sanità
- Opere di mitigazione del rischio idraulico
- Luoghi di culto
- Carrabili
- Ciclopedonali
- PL - soggette a piano di lottizzazione
- PR - soggette a piano di recupero
- PC - soggette a permesso di costruire
- ID - soggette ad intervento diretto

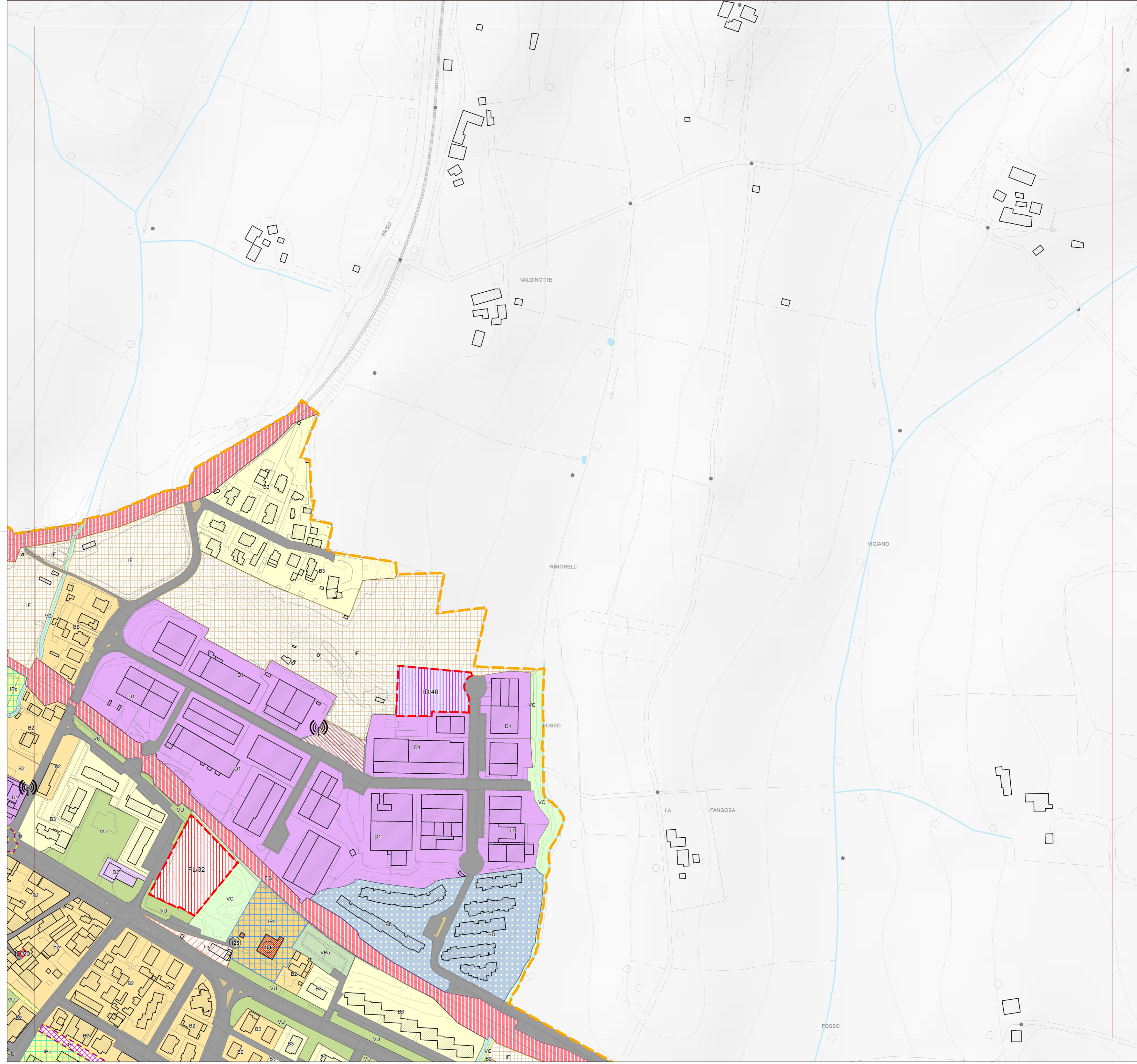

**REGOLAMENTO URBANISTICO COMUNALE**

Comune di **BORGO SAN LORENZO**

**AREE URBANIZZATE CAPOLUOGO**

TAVOLA **AU/12**

scala: 1/2000

**QUADRO D'UNIONE**

AREA URBANIZZATA U.T.O.E. n. 6

Elaborato modificato a seguito di accoglimento di osservazioni

ADOZIONE: Del. C.C. n. 31 del 09.04.2014

**APPROVAZIONE:**

Sindaco e Assessore all'Urbanistica: **PAOLO OMORONI**  
 Redattore: Ing. **EMANUELE GRAZZINI**

Ufficio di Piano Coordinatore: Geom. **ROMANO CHIOCCI**  
 Arch. **ESTERIO STAVRIKIS**  
 Geom. **NADIA MARTINI**

Sindaco e Assessore all'Urbanistica: **PAOLO OMORONI**  
 Redattore: Ing. **EMANUELE GRAZZINI**

Ufficio Piano Coordinatore: Geom. **Romano Chiocci**  
 Arch. **ESTERIO STAVRIKIS**  
 Geom. **NADIA MARTINI**

Valutazioni: Arch. **SILVIA VIVIANI**  
 Tutela Paesistica: Arch. **LUISA GARASSINO**  
 Indagini geologiche: Dott. **LUCIANO LAZZERI**  
 Indagini idrauliche: Ing. **DAVIDE SETTESOLDI**  
 Progetto Grafico: Arch. **ANTONELLA PERRETTA**  
 Garante per la comunicazione: Dott.ssa **DANIELA BANCHI**

Ufficio di Piano Coordinatore: Geom. **ROMANO CHIOCCI**  
 Arch. **ESTERIO STAVRIKIS**  
 Geom. **NADIA MARTINI**

Collaboratori: Maria **MATTIOLI**  
 Geom. **LUCA CERRETTI**  
 Donella **UGOLINI**

Collaboratori: Arch. **DANIELA CHIESI** - Dott.ssa **ELISA MARIANI**  
 Ing. **EMANUELE GRAZZINI**  
 Geom. **PAOLA GORI**  
 Geom. **LUCA CERRETTI**  
 Geom. **LUCA CERRETTI**  
 Geom. **LUCA CERRETTI**  
 Paola **BUTI**