

COMUNE DI BORGO SAN LORENZO
(Provincia di Firenze)

PIANO DI LOTTIZZAZIONE (PL G4)
PER LA REALIZZAZIONE DI UNITA' RESIDENZIALI POSTE IN
AREA URBANIZZATA TRA PIAZZA CAMPOBELLO E VIA DEL
TORRICINO, IN LOC. PANICAGLIA.

PROPRIETA' : Sigg.ri
CAPECCHI Carla - SGUANGI Dina
SQUILLONI Cristiana - SQUILLONI Gian Filippo Mana
SQUILLONI Gianna - SQUILLONI Paola - SQUILLONI Patrizia
SQUILLONI Pier Luigi - SQUILLONI Teresa

TECNICI INCARICATI : arch. Paola Guidotti - geom. Matteo Cafarelli

= PLANIMETRIA GENERALE - STATO DI PROGETTO =
PLANIMETRIA E SEZIONI TERRITORIALI

SCALA : 1 : 200

TAV. 3

DATA : NOVEMBRE 2020

Arch. Paola Guidotti
Corteo G. Matteotti 109 - 50032 Borgo San Lorenzo (FI)
cell. 3391713915 - e-mail: guidotti.paola@tsca.it

Geom. Matteo Cafarelli
Via Mascaretti - 9 - 50032 Borgo San Lorenzo (FI)
cell. 3498797827 - e-mail: matteo.cafarelli@tsca.it

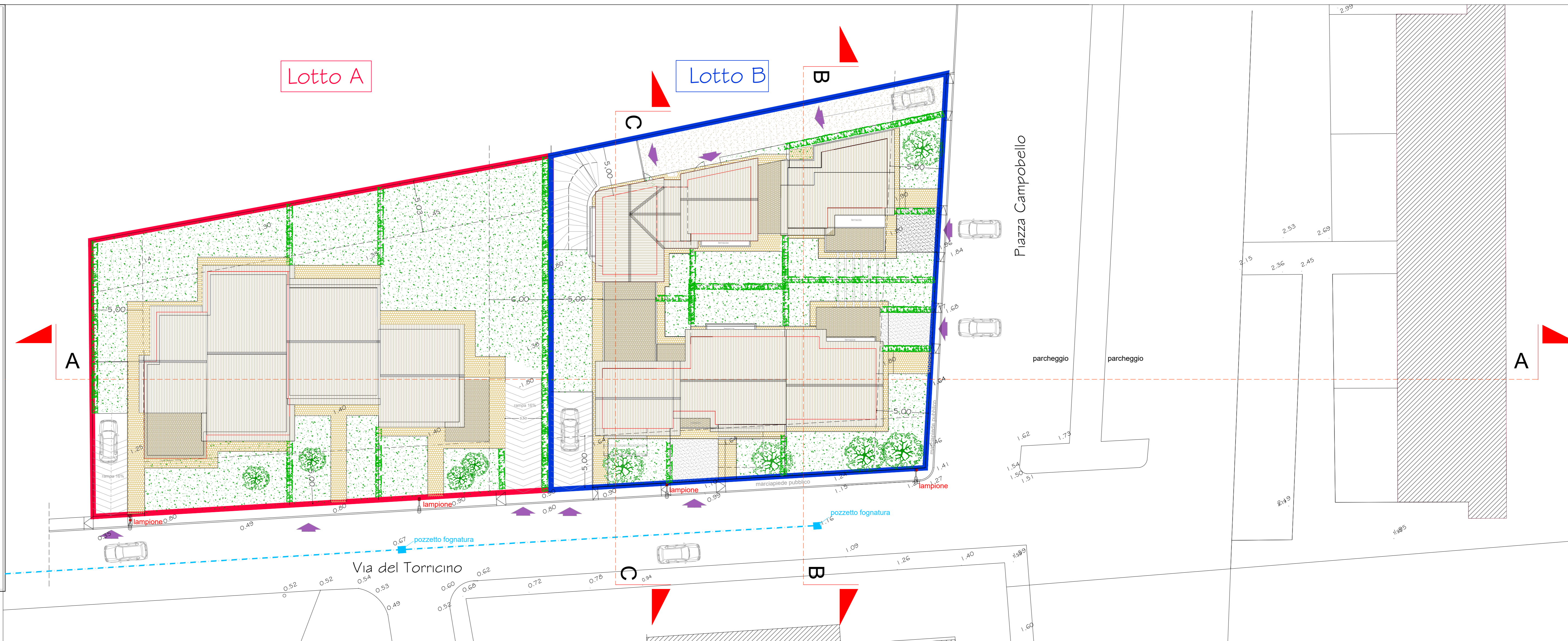

LEGENDA:

LOTTO A
LIMITE DELL'AREA OGGETTO DI CESSIONE
AL COMUNE DI BORGO SAN LORENZO
PER RICOLLOCAZIONE DELLE SUPERFICI E
VOLUMI RIMOSSI NELL'AREA DI FRANA

LOTTO B
LIMITE DELL'AREA OGGETTO DI EDIFICAZIONE
PRIVATA DA ESEGUIRSI PER STRALCI FUNZIONALI

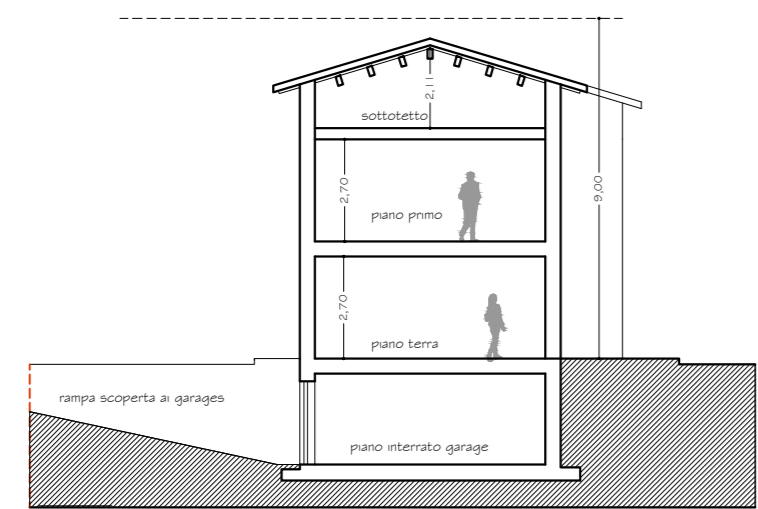

altezza massima consentita H = 9,00 mt

Sezione tipo con due piani fuori terra
e garage e cantine al piano interrato

SOLUZIONE CON PIANI INTERRATI AD USO CANTINE-GARAGES

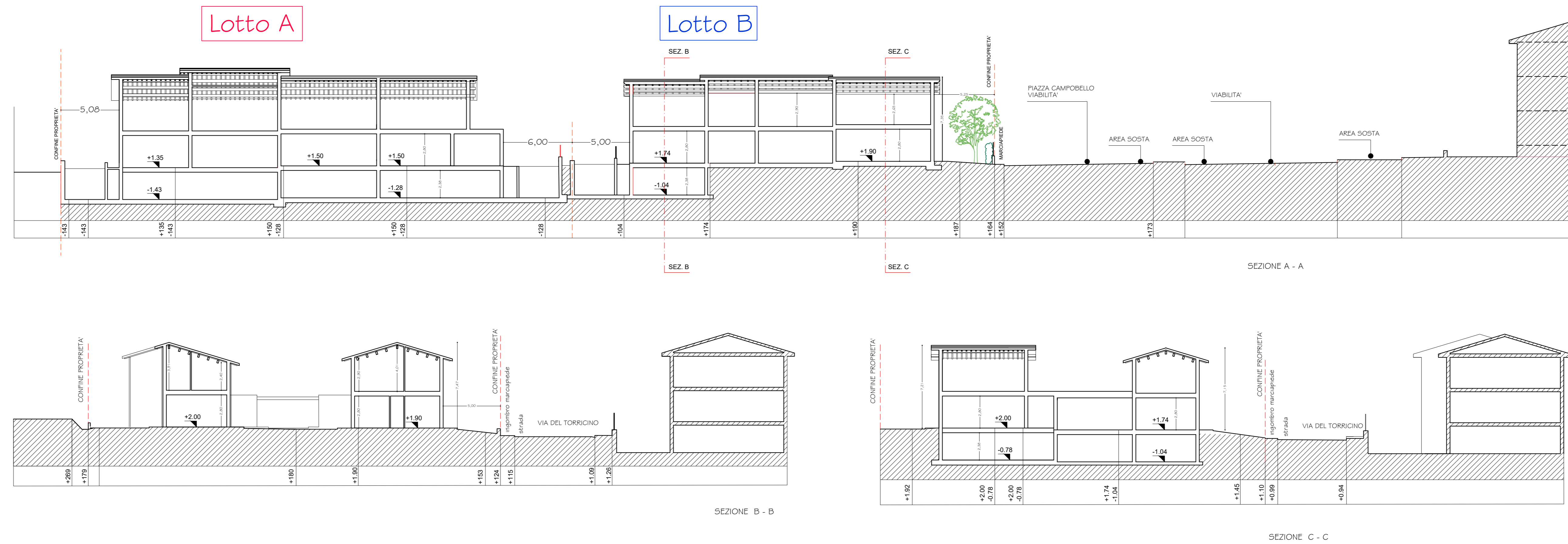

SOLUZIONE CON PIANI INTERRATI AD USO CANTINE-GARAGES

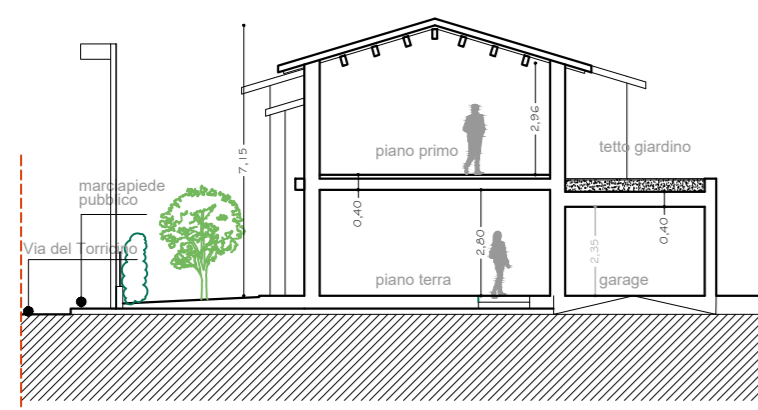

Sezione tipo con due piani fuori terra
e garage al piano terra - senza piano interrato

SOLUZIONE SENZA PIANI INTERRATI - CON GARAGES FUORI TERRA

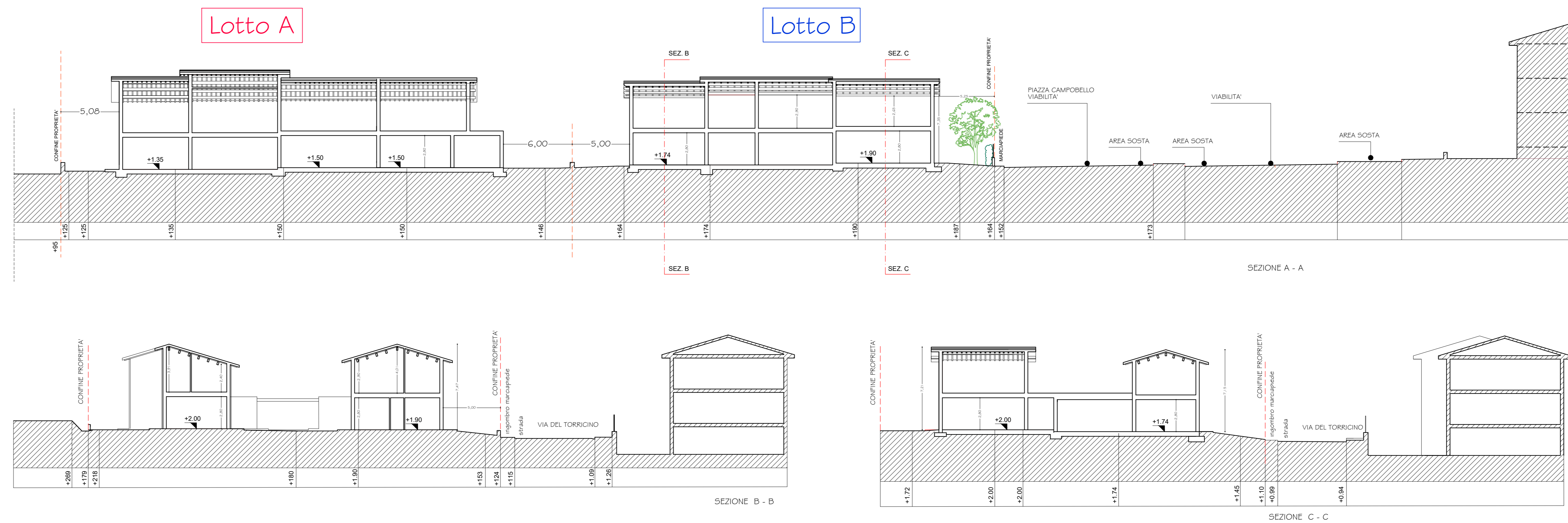

SOLUZIONE SENZA PIANI INTERRATI - CON GARAGES FUORI TERRA