

COMUNE DI BORG SAN LORENZO
(Provincia di Firenze)

PIANO DI LOTTIZZAZIONE (PL G4)
PER LA REALIZZAZIONE DI UNITA' RESIDENZIALI POSTE IN
AREA URBANIZZATA TRA PIAZZA CAMPOBELLO E VIA DEL
TORRICINO, IN LOC. PANICAGLIA.

PROPRIETA' : Sig.ri
CAPECCHI Carla - SQUILLONI Dina
SQUILLONI Cristina - SQUILLONI Gian Filippo Maria
SQUILLONI Gianna - SQUILLONI Paola - SQUILLONI Patrizia
SQUILLONI Pier Luigi - SQUILLONI Teresa

TECNICI INCARICATI : arch. Paola Guidotti - geom. Matteo Cafarelli

= PLANIMETRIA GENERALE - STATO SOVRAPPOSTO =
PLANIMETRIA E SEZIONI TERRITORIALI

SCALA : 1 : 200

DATA : NOVEMBRE 2020

TAV. 6

Arch. Paola Guidotti
Com. G. Mattioli 108 - 50032 Borgo San Lorenzo (FI)
cel. 3391713913 - e-mail: guidotti.paola@tsca.it

Geom. Matteo Cafarelli
Via Masarotto, 9 - 50032 Borgo San Lorenzo (FI)
cel. 3498797827 - e-mail: matteo.cafarelli@tsca.it

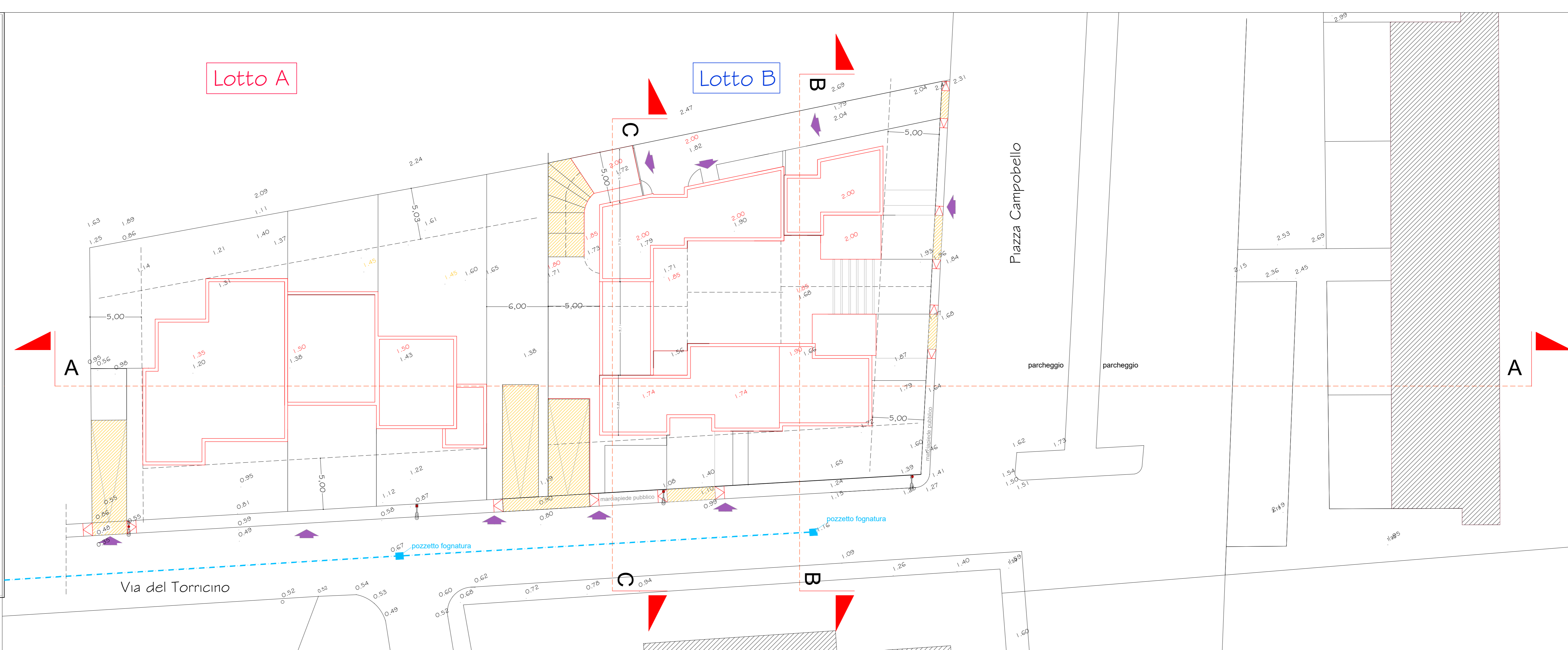

SOLUZIONE CON PIANI INTERRATI AD USO CANTINE-GARAGES

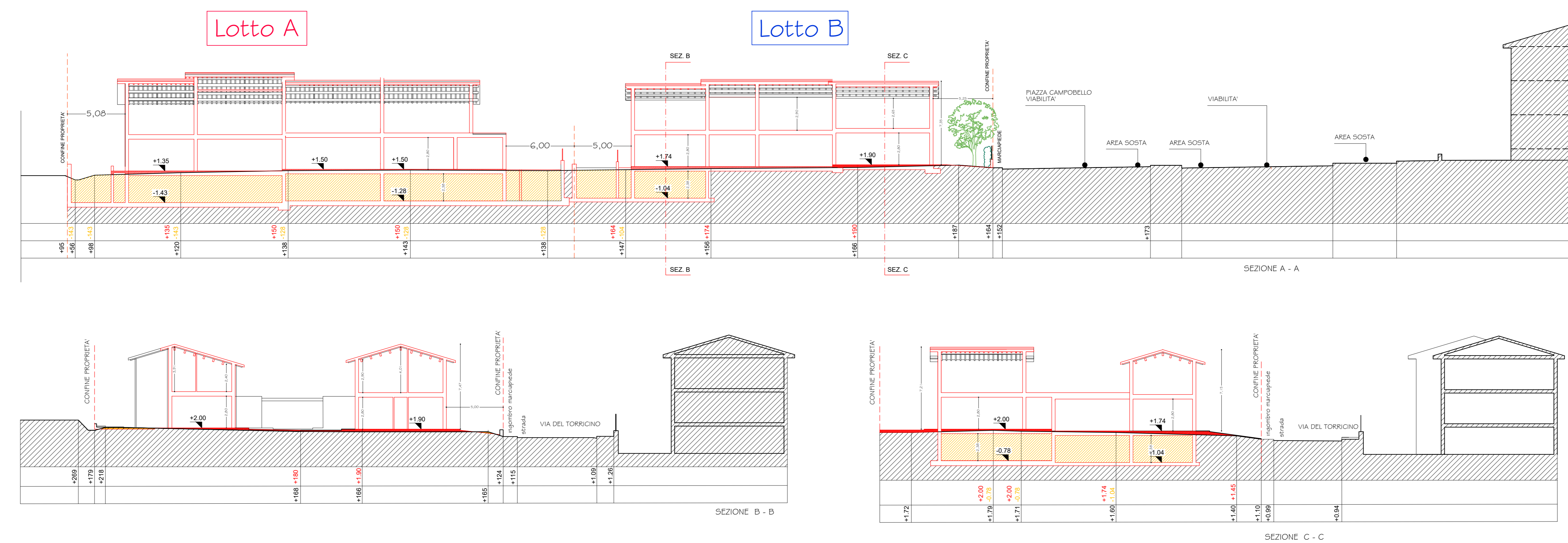

SOLUZIONE CON PIANI INTERRATI AD USO CANTINE-GARAGES

SOLUZIONE SENZA PIANI INTERRATI - CON GARAGES FUORI TERRA

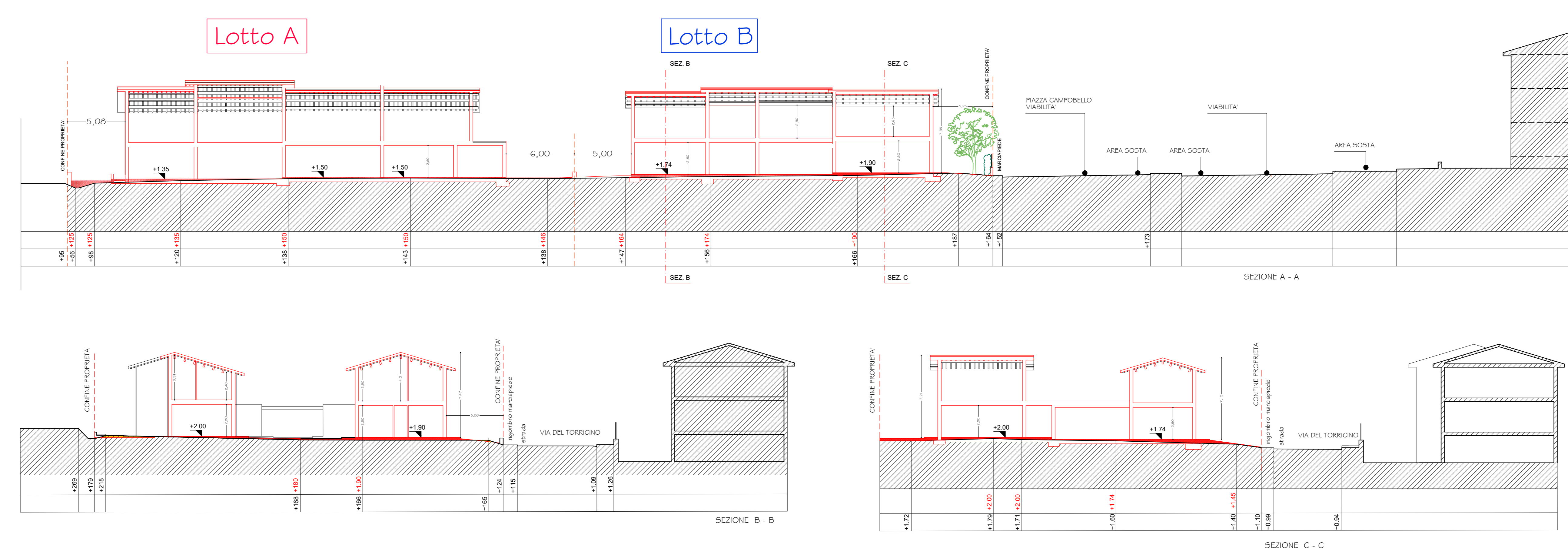

SOLUZIONE SENZA PIANI INTERRATI - CON GARAGES FUORI TERRA